



L'association Glisse Pont-Mahé a participé le dimanche 2 juillet de 10h à 12h à un exercice avec les pompiers d'Assérac.

Ce genre d'exercice est fait régulièrement par les pompiers, le contexte de l'intervention est lui variable et cette fois c'est un accident de kite dans la baie de Pont-Mahé.....

Le « pitch line » de notre super production est une collision entre 2 kitesurfers dans la baie. Les 2 kites restent sur le carreau (un des deux pousse des hurlements horribles.....) et un promeneur sur la plage lance l'alerte.

Le pop-corn est prêt ? alors Installez-vous bien et bon film



Metteur en scène: Bon, on passe en mode "actor studio" pour entrer dans le rôle. Guy tu as très mal à la jambe droite et toi Gilles tu as une grosse douleur au niveau du dos. Si tout est clair, allez au maquillage.

Notes: Le metteur en scène sait ce qu'il veut, pas d'improvisation. La production a des moyens: une planche, une aile :)



Notes: Les effets spéciaux sont au top, âmes sensibles s'abstenir....



Notes: Avec un peu d'hémoglobine le résultat est parfait (on remarque à peine les élastiques). Gilles est en pleine concentration.

Notes: Même si c'est une fiction, sur le plateau le stress commence à monter. Les fins observateurs remarqueront que l'accident a eu lieu "loin" de l'eau et qu'il n'y a qu'une aile et une planche pour 2 kites (bah oui c'est une fiction....)



Metteur en scène: Les acteurs en place, Guy tu pousses des hurlements et toi Gilles tu ne bouges plus. Tout le monde dégage le plateau.....

Notes: Le metteur en scène a encore un dernier doute sur le cadrage de la scène....

Metteur en scène: Silence, action, moteur !!!

Sans panique sur la plage, le promeneur qui a été témoin de loin de l'accident en entendant les cris de Guy alerte les secours par téléphone.

Très simplement il répond aux questions suivantes:

- * nom, prénom, tél
- * où il se trouve
- * ce qu'il fait sur le lieu
- * description de l'accident avec le nombre de personnes impliquées ainsi que la localisation dans la baie (si on le sait, préciser l'état de la marée).
- * liens avec les personnes

La localisation dans la baie est importante pour déterminer le meilleur point d'accès pour les secours ainsi que les moyens d'interventions à mettre en œuvre (par exemple un 4x4 en cas de marée basse).

Les principaux point d'accès sont:

- le Pallandrin
- les pieds dans l'eau
- l'entrée principale de la plage (préciser si c'est vers la droite ou la gauche)
- l'accès au camping (dans ce cas prévenir l'accueil du camping)
- la ferme de l'Eclis
- la marche aux bœufs (accès par le pré au dessus de la falaise ou bien par la route)



Voix Off: Le premier véhicule arrive très vite (et oui le premier car il y a 2 blessés). Pendant ce temps, les kites sur place mettent en sécurité l'aile et la planche



Secours: Bon on va devoir marcher un peu, cela doit être la-bas il y a quelqu'un qui nous fait signe



Voix Off: la personne qui a lancé l'alerte reste sur les lieux pour accueillir et orienter au mieux les secours et aussi répondre à leurs questions.

Notes: Le lanceur de l'alerte doit rester sur place principalement en qualité de témoin



Voix Off: prise de contact avec les victimes, comme tout le monde est conscient c'est plus simple.



Voix Off: La prise en charge commence, le pompier qui s'occupe de Gilles semble dubitatif, la méthode "actor studio" est peut-être à travailler plus rigoureusement.



Voix Off: Ouf, le second véhicule est arrivé, on va peut-être pouvoir sauver les 2 kites sans avoir à faire un choix difficile.



Voix Off: la prise en charge continue avec les renforts, capteur cardiaque et tension pour Guy tandis-que Gilles est immobilisé.



Voix Off: Le froid se fait sentir, allez hop méthode papillote.



Voix Off: Le cas de Guy semble préoccupant



Voix Off: Finalement non, à cause de sa blessure Guy est sous morphine depuis quelques minutes et il est heureux d'être là. Au moins il ne se plaint plus.

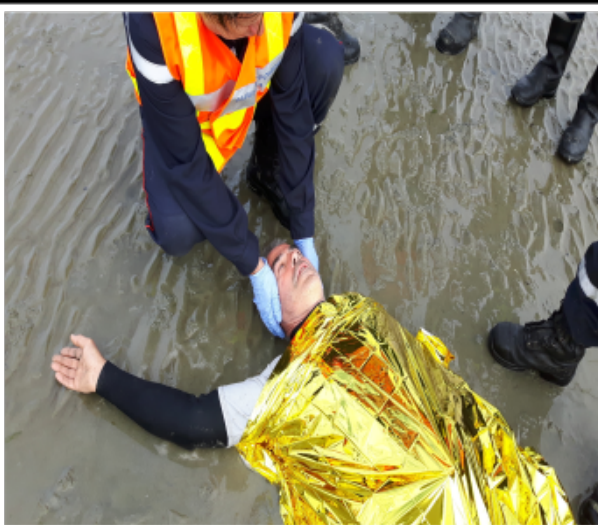

Voix Off: Par contre Gilles semble au plus mal vite il faut l'évacuer.



Voix Off: Tout le monde se prépare.



Pompier: à mon signal on lève !!!



Voix Off: c'est bon, Gilles est attaché.



Voix Off: et empaqueté...



Voix Off: Un de sauvé !!!



Voix Off: La marée monte, on va avoir un noyer.



Voix Off: On repète la manoeuvre.



Pompier: à mon signal on lève !!!



Voix Off: Guy est confortablement installé.



Voix Off: Go pour l'évacuation.



Voix Off: et de deux !!!

Notes: Peu de temps après (moins d'une heure après ces événements pour l'un deux), les 2 kites ont été aperçus naviguant tranquillement dans la baie par plusieurs témoins....

HAPPY ENDING,
ET PLUS ENCORE ...

Générique de fin

Distribution des rôles

Victime 1 : Guy

Victime 2 : Gilles

Le promeneur : Gaëtan

Les secours : Les pompiers d'Assérac

Les badauds (désolé mais j'ai pas trouvé autre chose)

Alain

Marc

Noël

L'équipe du poste de secours (en tant qu'observateurs)

D'après une idée originale de Guy

Aucun animal n'a été maltraité durant ce tournage

Scène Post Générique



Parlons technique avec les secours:

- petite démonstration sur la manipulation de l'aile (mise en sécurité)
- l'utilisation des divers largueurs (sur la barre, sur le "leash" d'aile)
- comment retirer le "chicken loop"

Merci à Tous....



Revue de presse, la critique est unanime

Presse-Océan du 6 juillet

➔ ASSÉRAC Sports de glisse et sécurité

L'Association Pont Mahé glisse et les sapeurs-pompiers se sont retrouvés pour un exercice sur la plage de Pont Mahé samedi dernier. « Le but de l'activité était de connaître, pour les pratiquants des sports de glisse, les gestes, les moyens d'alerte et la conduite à tenir lors d'une intervention des secours », explique Guy Tendron membre de l'association. Les sports de glisse ne sont pas dangereux mais demandent un respect des règles en période de forte affluence. Pour les pompiers, réaliser un exercice en conditions réelles était intéressant. Pendant la matinée, des secouristes de la FFSS (Fédération française de sauvetage et de secourisme) se sont joints à l'entraînement.



Photo PO

Echo De La Presqu'île du 7 juillet

■ ASSÉRAC

L'ÉCHO DE LA PRESQU'ÎLE
VENDREDI 7 JUILLET 2017
www.lechodelapresquile.fr

SECOURS. Exercice sur la plage de Pont-Mahé



Secouristes, sapeurs-pompiers, pratiquants de sports de glisse ont appris les uns des autres lors des mises en situation

L'association Glisse Pont-Mahé, les sapeurs-pompiers d'Assérac et les secouristes de la Fédération française de sauvetage et de secourisme 44 ont effectué un exercice en commun sur la plage dimanche dernier.

Le but était, pour l'une, de connaître les moyens d'alerte, les gestes et la conduite à tenir au cours de l'intervention des services de secours. Pour les pompiers, ce fut l'occasion de réaliser un exercice avec des utilisateurs de la plage de Pont-Mahé.

L'association Glisse Pont-Mahé rappelle que « les sports de glisse ne sont pas des activités dangereuses mais qu'elles demandent un respect des règles en cette

période de forte affluence, comme toutes autres activités sportives ».

Glisse Pont-Mahé assure la promotion de la glisse dans la baie, est la passerelle entre les pratiquants et les municipalités, aide à la cohabitation entre utilisateurs (kite, planche, pêche, baignade, vacances), participe à la protection et à la préservation du site et fédère et responsabilise les pratiquants de sports de glisse sur le site.

■ UTILE

Adhésion à l'association :
5 € par an. Contact : glisse.
pont-mahe@orange.fr